



LIVRE ET CULTURE : DECEMBRE 2012

PETIT DEJEUNER LITTERAIRE du 24.11.2012

Liste des livres présentés

ANA NON de GOMEZ ARCOS (Simone Toiron)
KAROO de STEVE TESICH (Richard Vézies)
LA PARENTHÈSE d'ÉLODIE DURAND BD (Olivier Pons)
LES INSURRECTIONS SINGULIÈRES de JEANNE BENAMEUR (Michèle Gourio)
SOUFI MON AMOUR d'ELIF SHAKAF (Nadia Pons)
LE LAIT NOIR d'ELIF SHAKAF (Marianne Corboz)
HARRAGA de BOUALEM SANSAL (Madeleine Godard)
L'ILE DES OUBLIES de VICTORIA HISLOP (Jackie Naert)
L'ÉLOGE DE LA FOLIE d'ÉRASME (Martine Ancelin)
LE BLEU EST UNE COULEUR CHAUDE de JULIE MAROH BD (Olivier Pons)
LES LISIÈRES d'OLIVIER ADAM (Christine Vézies)
LA LISTE DE MES ENVIES de GREGOIRE DELACOURT (Nicole Meynelly)
CERTAINES N'AVAIENT JAMAIS VU LA MER de JULIE OTSUKA (Nicole Meynelly)

En novembre

Mercredi 28 novembre à 18 h, bibliothèque :
Réunion de préparation du voyage en Normandie.

Agenda de Décembre

Vendredi 7 décembre à partir de 19 h et
Samedi 8 décembre, de 14 à 17 h, salle
polyvalente : **Téléthon : jeu du cadavre
exquis.**

Mercredi 12 décembre, 18 h, bibliothèque :
**Conseil d'administration de « Livre et
Culture.**

Jeudi 13 décembre, 15 h, musée Georges
Borias à Uzès : **Visite guidée de l'exposition
« Vivre en Uzège il y a 4000 ans » puis visite
guidée de l'exposition « Les voyages
d'André Gide ».**

Jeudi 20 décembre à 20 h 30, salle Brassens à
Lunel : **spectacle ATP, « Pss Pss » de
Camille Pessi et Simone Fassari.**

En novembre

♣ **Réunion de préparation du voyage littéraire et
culturel 2013.**

Cette réunion aura lieu le mercredi 28 novembre à
18 h à la bibliothèque. On parlera en particulier de
la réservation des chambres d'hôtel, qui doit se faire
très tôt !

En décembre

♣ **Téléthon 2012**

Nous poursuivrons, au bénéfice du téléthon, le
vendredi 7 décembre au soir à partir de 19 h et le
samedi 8 décembre après midi le jeu du « Cadavre
exquis » commencé lors du petit-déjeuner littéraire
du 24 novembre. Cela se passe à la salle
polyvalente.

♣ **Au Musée Georges Borias, (Place de l'Evêché,
Uzès) le jeudi 13 décembre à 15 h.**

Les deux visites seront guidées par la conservatrice
du musée. Prix par personne, 1,50 € pour les deux.

Merci de penser à vous inscrire !
(livreetculture@saint-christol.com, ou Martine
Ancelin : 04 67 86 03 21).

1 - **Visite guidée de l'exposition « Vivre en Uzège
il y a 4 000 ans »**



Céramiques, culture de Fontbouisse, fouilles Archéa à La Capelle

Depuis une vingtaine d'années, des fouilles menées dans la région d'Uzès ont permis de trouver la trace des habitants d'il y a 4000 ans. Comment vivaient-ils au quotidien ? Et quelles étaient les caractéristiques de leur culture, la culture de Fontbouisse (2800 à 2400 av. JC) ?

Nommée d'après le site du Gard qui a permis de la caractériser, la culture de Fontbouisse est une forme de civilisation spécifique au Languedoc, dans la lignée de la « révolution du Néolithique », initiée à partir du 6^e millénaire avant notre ère (développement de l'élevage et de l'agriculture, sédentarisation). Ses représentants s'installent dans les garrigues, dans des enclos de pierre sèche englobant habitations et troupeaux. Ils maîtrisent divers artisanats : tissage, vannerie, céramique. Ils réalisent aussi les premiers essais de métallurgie du cuivre. Une culture particulièrement bien représentée en Uzège.

L'exposition met en vedette une « maison-témoin » préhistorique fouillée par Archéa à La Capelle et Masmolène, avec les nombreuses céramiques qui en proviennent, dont un étonnant fourneau.

2 - Visite guidée de l'exposition « Les Voyages d'André Gide »

Après une première participation en 2010, le musée d'Uzès a le plaisir de s'associer de nouveau à la biennale de l'estampe organisée par l'association SUDestampe dans divers lieux du Gard.

C'est l'occasion pour le musée de mettre en valeur le riche fonds consacré à André Gide dans la ville d'origine de ses ancêtres. Créée en 1969 pour le centenaire de l'écrivain, la salle Gide est unique au monde. Elle rassemble des manuscrits et éditions de Gide, ainsi que des portraits et des objets personnels. L'estampe y est naturellement très présente, que ce soit dans les portraits de Gide ou dans les éditions illustrées de ses textes.

Habituellement présentées par roulement, ces œuvres seront exposées en majesté pendant la biennale.

Elles seront confrontées aux réalisations des artistes invités : Jean-Yves Boislève, Eva Demarelatrous, Jean-Charles Legros et Edith Schmid. Cette année, c'est le thème des « Voyages d'André Gide » qui a été retenu. Infatigable nomade, Gide a toute sa vie aimé circuler d'un pays à l'autre et ce goût se retrouve dans son œuvre, qu'il s'agisse de fictions ou de témoignages. Les artistes invités se sont inspirés du "Voyage au Congo", des "Nourritures terrestres", de "Si le Grain ne meurt" et du "Journal" d'André Gide.

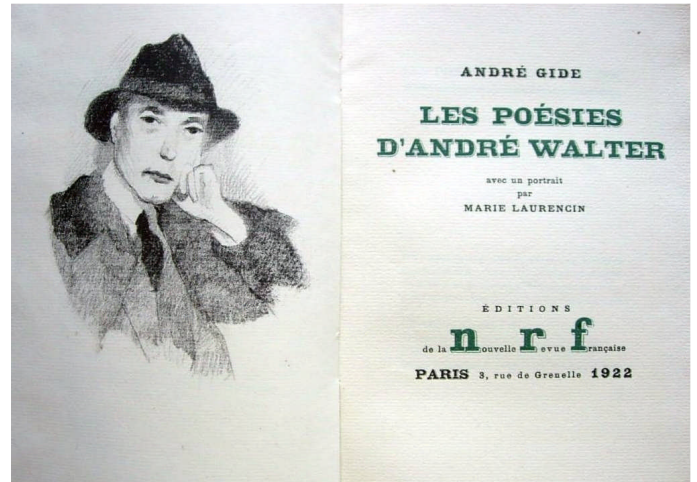

En auto, vers Marseille
Zinc, photographie et estampes sur typographie Jean-Charles Legros

♣ Théâtre à Lunel : « Pss » de Camille Pessi et Simone Fassari

Spectacle ATP, salle Brassens, Lunel, 20 décembre, 20 h 30 : Réservation aux 04 67 22 03 78 ou 04 67 86 33 60 ou atplunel34@orange.fr.

Tarif réduit sur présentation de la carte Livre et Culture au guichet.



Mêlant la poésie et une technique de "micro-acrobatie", les Bacçalà nous emportent dans un tourbillon de situations clownesques naïvement hilarantes.

Poétique, sur-réel, intime, PSS PSS est un spectacle pour les rêveurs, petits et grands qui n'ont jamais grandi, un théâtre de l'âme où l'on peut se perdre pour retrouver la fantaisie et le jeu. Une performance, qui nous présente des clowns contemporains jouant la danse du désir et de l'être à deux.

« Tout en humour et mimes sur les pas du mime Marcel Marceau. Un talent et une dextérité inégalées » (*Le Télégramme*)

Nous vous signalons aussi, à Saint-Christol et ailleurs

♣ La conteuse Lise Gros anime les marchés de Noël de la Communauté de communes

Elle sera à Saint-Christol le samedi 1^{er} décembre de 10 h à 10 h30, et de 10 h 40 à 11h, puis à Marsillargues le même jour à 14h et à 15 h, et enfin à Villetelle le dimanche 2 décembre à 11h et à 12 h.



♣ Chœurs d'Ambrussum : concert le samedi 15 décembre au temple de Marsillargues



♣ « Noël de verre », dans la Halle du Verre à Claret, les samedis 15 et dimanche 16 décembre

Cette manifestation est un marché verrier, avec une dizaine d'artisans et d'artistes qui présentent et vendent leurs créations. Entrée libre, 10 h à 19 h. A cette occasion, la magnifique exposition temporaire « Tableaux de verre, Verres de lumières » sera accessible gratuitement.

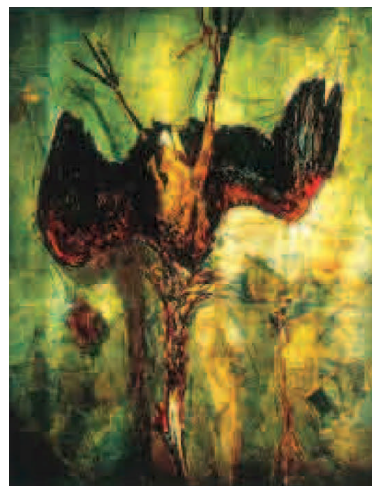

Héron cendré, d'après Yves Brayer

NB : L'exposition « tableaux de verre, verres de lumière » se termine le 16 décembre.

Il y aura aussi, de 14 h à 18 h, des démonstrations de soufflage de verre dans l'atelier du musée, ainsi qu'un spectacle de rue, « Les mandibules de verre », Cie KRIZO théâtre.